

وزارت کشور

خدمات

دفتر فنی، امور عمرانی و حمل و نقل
و ترافیک

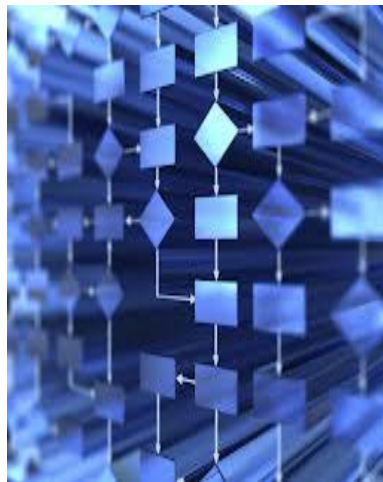
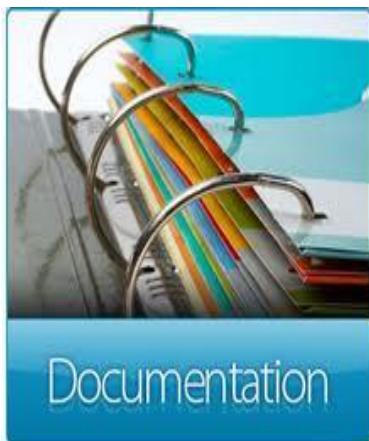

معاونت توسعه مدیریت و منابع
دفتر تشکیلات و بهبود روشها
استاندارد های سراسر کشور

دی ۱۳۹۶

ویرایش اول

بِسْمِ اللَّهِ الرَّحْمَنِ الرَّحِيمِ

شناسنامه خدمات

دفتر فنی ، امور عمرانی و حمل و نقل و ترافیک

- ۱۲۷ - صدور مجوز انتقال تاکسی درون شهری غیر از کلانشهرها
- ۱۳۱ - رسیدگی به شکایت پیمانکاران در فرآیند انجام مناقصه های عمرانی

**دفتر فنی، امور عمرانی
و حمل و نقل و ترافیک**

شناسنامه خدمت دستگاه اجرایی

۱- عنوان خدمت: صدور مجوز انتقال تاکسی درون شهری غیر از کلانشهرها		۲- شناسه خدمت		
(این فیلد توسط سازمان مدیریت و برنامه ریزی کشور تکمیل می شود.)				
۳- ارائه دهنده خدمت	نام دستگاه اجرایی: استانداری - دفتر فنی، امور عمرانی و حمل و نقل و ترافیک			
	نام دستگاه مادر: وزارت کشور			
۴- مشخصات خدمت	شرح خدمت: در صورتی که فردی متقاضی انتقال تاکسی درون شهری از شهری به شهر دیگر باشد می بایست بر اساس این فرآیند عمل نماید.			
	نوع خدمت	<input checked="" type="checkbox"/> خدمت به شهروندان (G2C) <input type="checkbox"/> خدمت به کسب و کار (G2B) <input type="checkbox"/> خدمت به دیگر دستگاه های دولتی (G2G)		
	ماهیت خدمت	<input checked="" type="checkbox"/> حاکمیتی <input type="checkbox"/> تصدی گری		
	سطح خدمت	<input checked="" type="checkbox"/> ملی <input type="checkbox"/> منطقه ای <input type="checkbox"/> استانی <input type="checkbox"/> شهری <input type="checkbox"/> روستایی		
	رویداد مرتبط با:	<input type="checkbox"/> تولد <input type="checkbox"/> آموزش <input type="checkbox"/> سلامت <input type="checkbox"/> مالیات <input checked="" type="checkbox"/> کسب و کار <input type="checkbox"/> تامین اجتماعی <input type="checkbox"/> ثبت مالکیت		
	نحوه آغاز خدمت	<input checked="" type="checkbox"/> تقاضای گیرنده خدمت <input type="checkbox"/> فرارسیدن زمانی مشخص <input type="checkbox"/> رخداد رویدادی مشخص <input type="checkbox"/> تشخیص دستگاه <input type="checkbox"/> سایر: ...		
	مدارک لازم برای انجام خدمت	در خواست متقاضی (ارائه دلایل توجیهی متقاضی)		
	قوانین و مقررات بالادستی	دستورالعمل اجرایی جا به جایی تاکسی وزارت کشور شماره ۳۷/۳/۹۹۰۴۶/۱ مورخ ۸۹/۶/۳۱		
	۵- جزئیات خدمت	آمار تعداد خدمت گیرندگان	متغیر خدمت گیرندگان در: <input type="checkbox"/> ماه <input type="checkbox"/> فصل <input type="checkbox"/> سال	
		متوسط مدت زمان ارائه خدمت:	حداکثر سی روز	
تواتر		<input checked="" type="checkbox"/> یکبار برای همیشه		
تعداد بار مراجعه حضوری		... بار در: <input type="checkbox"/> ماه <input type="checkbox"/> فصل <input type="checkbox"/> سال		
هزینه ارائه خدمت (ریال) به خدمت گیرندگان		مبلغ (مبالغ)	شماره حساب (های) بانکی	پرداخت بصورت الکترونیک
...		-		<input type="checkbox"/>
۶- نحوه دسترسی به خدمت	آدرس دقیق و مستقیم خدمت در وبگاه در صورت الکترونیکی بودن همه یا بخشی از آن			
	WWW.			
	نام سامانه مربوط به خدمت در صورت الکترونیکی بودن همه یا بخشی از آن:			
	مراحل خدمت	نوع ارائه	رسانه ارتباطی خدمت	
	در مرحله اطلاع رسانی خدمت	<input type="checkbox"/> الکترونیکی	<input type="checkbox"/> اینترنتی (مانند وبگاه دستگاه) <input type="checkbox"/> پست الکترونیک <input type="checkbox"/> تلفن گویا یا مرکز تماس <input type="checkbox"/> سایر (با ذکر نحوه دسترسی)	
در مرحله اطلاع رسانی خدمت	<input checked="" type="checkbox"/> غیرالکترونیکی	<input checked="" type="checkbox"/> جهت احراز اصالت فرد <input checked="" type="checkbox"/> جهت احراز اصالت مدرک <input type="checkbox"/> نبود زیرساخت ارتباطی مناسب <input type="checkbox"/> سایر:		
		مراجعه به دستگاه:	<input type="checkbox"/> ملی <input type="checkbox"/> استانی <input type="checkbox"/> شهرستانی /	

		<input type="checkbox"/> الکترونیکی <input type="checkbox"/> اینترنتی (مانند وبگاه دستگاه) <input type="checkbox"/> تلفن همراه (برنامه کاربردی) <input type="checkbox"/> پست الکترونیک <input type="checkbox"/> ارسال پستی <input type="checkbox"/> تلفن گویا یا مرکز تماس <input type="checkbox"/> پیام کوتاه <input type="checkbox"/> دفاتر پیشخوان شماره قرارداد واگذاری خدمات به دفاتر پیشخوان: <input type="checkbox"/> عناوین مشابه دفاتر پیشخوان <input type="checkbox"/> سایر (با ذکر نحوه دسترسی)		<input type="checkbox"/> الکترونیکی <input checked="" type="checkbox"/> غیر الکترونیکی		در مرحله درخواست خدمت			
مراجعه به دستگاه: <input type="checkbox"/> ملی <input type="checkbox"/> استانی <input type="checkbox"/> شهرستانی		<input type="checkbox"/> جهت احراز اصالت فرد <input type="checkbox"/> جهت احراز اصالت مدرک <input type="checkbox"/> نبود زیرساخت ارتباطی مناسب <input type="checkbox"/> سایر:		ذکر ضرورت مراجعه حضوری		<input checked="" type="checkbox"/> غیر الکترونیکی		مرحله تولید خدمت (فرایند داخل دستگاه با ارتباط با دیگر دستگاه ها)	
<input type="checkbox"/> اینترنتی (مانند درگاه دستگاه) <input type="checkbox"/> اینترنتی (مانند اینترنت داخلی دستگاه یا ERP) <input type="checkbox"/> پست الکترونیک <input type="checkbox"/> سایر (با ذکر نحوه دسترسی)				ذکر ضرورت مراجعه حضوری		<input type="checkbox"/> الکترونیکی <input checked="" type="checkbox"/> غیر الکترونیکی			
مراجعه به دستگاه: <input type="checkbox"/> ملی <input type="checkbox"/> استانی <input type="checkbox"/> شهرستانی		<input type="checkbox"/> جهت احراز اصالت فرد <input type="checkbox"/> جهت احراز اصالت مدرک <input type="checkbox"/> نبود زیرساخت ارتباطی مناسب <input type="checkbox"/> سایر:		ذکر ضرورت مراجعه حضوری		<input type="checkbox"/> الکترونیکی <input checked="" type="checkbox"/> غیر الکترونیکی		در مرحله ارائه خدمت	
استفاده غیر الکترونیکی		استفاده الکترونیکی برخط online دسته‌بندی (Batch)		فیلدهای مورد تبادل		نام سامانه های دیگر		۷- ارتباط خدمت با سایر سامانه ها (بانکهای اطلاعاتی) در دستگاه	
<input checked="" type="checkbox"/>		<input type="checkbox"/>		-		-			
<input type="checkbox"/>		<input type="checkbox"/>							
<input type="checkbox"/>		<input type="checkbox"/>							
<input type="checkbox"/>		<input type="checkbox"/>							
اگر استفاده غیر الکترونیکی است، استفاده توسط:		استفاده الکترونیکی برخط online دسته‌بندی (Batch)		مبلغ (در صورت پرداخت هزینه)		نام سامانه های دستگاه دیگر		نام دستگاه دیگر	
<input type="checkbox"/> دستگاه <input type="checkbox"/> مراجعه کننده		<input type="checkbox"/>						-	
<input type="checkbox"/> دستگاه <input type="checkbox"/> مراجعه کننده		<input type="checkbox"/>							

دستگاه <input type="checkbox"/>	<input type="checkbox"/>	<input type="checkbox"/>					
مراجعه کننده <input type="checkbox"/>							

۱- عنوان فرایندهای خدمت	۱-
	۲-
	۳-

۱۰- نمودار ارتباطی فرایندهای خدمت

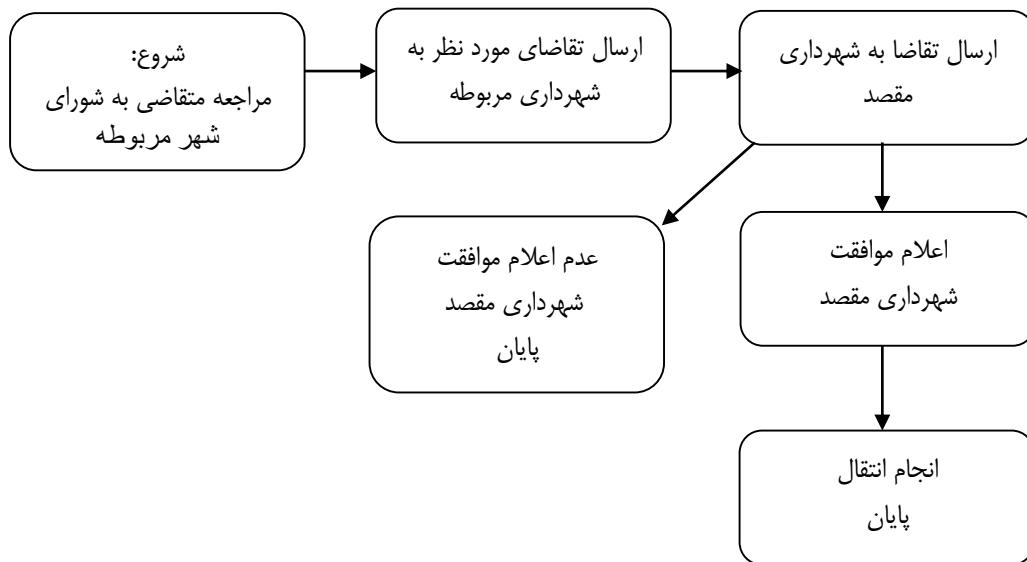

نام و نام خانوادگی تکمیل کننده فرم:	تلفن:	پست الکترونیک:	واحد مربوط:
-------------------------------------	-------	----------------	-------------

شناسنامه خدمت دستگاه اجرایی

۱- عنوان خدمت: رسیدگی به شکایات پیمانکاران در فرآیند انجام		۲- شناسه خدمت	
نام دستگاه اجرایی: استانداری - دفتر فنی، امور عمرانی و حمل و نقل و ترافیک		(این فیلد توسط سازمان مدیریت و برنامه ریزی کشور تکمیل می شود.)	
نام دستگاه مادر: وزارت کشور		شرح خدمت: رسیدگی به شکایات پیمانکاران در مورد عدم رعایت قانون برگزاری مناقصات در انتخاب پیمانکار برنده مناقصه	
نوع خدمت		پیمانکاران و دستگاه های اجرایی	
<input checked="" type="checkbox"/> خدمت به شهروندان (G2C) <input checked="" type="checkbox"/> خدمت به کسب و کار (G2B) <input type="checkbox"/> خدمت به دیگر دستگاه های دولتی (G2G)		تصدی گیری <input type="checkbox"/>	
ماهیت خدمت		<input checked="" type="checkbox"/> حاکمیتی	
سطح خدمت		<input type="checkbox"/> ملی <input type="checkbox"/> منطقه ای <input checked="" type="checkbox"/> استانی <input type="checkbox"/> شهری <input type="checkbox"/> روستایی	
رویداد مرتبط با:		<input type="checkbox"/> تولد <input type="checkbox"/> آموزش <input type="checkbox"/> سلامت <input type="checkbox"/> مالیات <input checked="" type="checkbox"/> کسب و کار <input type="checkbox"/> تامین اجتماعی <input type="checkbox"/> ثبت مالکیت	
نحوه آغاز خدمت		<input checked="" type="checkbox"/> تقاضای گیرنده خدمت <input type="checkbox"/> فرارسیدن زمانی مشخص <input type="checkbox"/> رخداد رویدادی مشخص	
مدارک لازم برای انجام خدمت		<input type="checkbox"/> تشخیص دستگاه <input type="checkbox"/> سایر: ...	
قوانین و مقررات بالادستی		مکاتبه شاکی و اسناد و مدارک مربوطه قانون رسیدگی به شکایات مناقصات	
آمار تعداد خدمت گیرندگان		۱۰۰ مورد در: <input type="checkbox"/> ماه <input type="checkbox"/> فصل <input checked="" type="checkbox"/> سال	
تواتر		<input checked="" type="checkbox"/> یکبار برای همیشه <input type="checkbox"/> بار در: <input type="checkbox"/> ماه <input type="checkbox"/> فصل <input type="checkbox"/> سال	
تعداد بار مراجعه حضوری		۲ بار	
هزینه ارایه خدمت (ریال) به خدمت گیرندگان		مبلغ (مبالغ) <input type="checkbox"/> شماره حساب (های) بانکی <input type="checkbox"/> پرداخت بصورت الکترونیک <input type="checkbox"/>	
آدرس دقیق و مستقیم خدمت در وبگاه در صورت الکترونیکی بودن همه یا بخشی از آن		نام سامانه مربوط به خدمت در صورت الکترونیکی بودن همه یا بخشی از آن:	
WWW.		رسانه ارتباطی خدمت	
<input type="checkbox"/> الکترونیکی		<input type="checkbox"/> اینترنتی (مانند وبگاه دستگاه) <input type="checkbox"/> تلفن همراه (برنامه کاربردی) <input type="checkbox"/> پست الکترونیک <input type="checkbox"/> ارسال پستی <input type="checkbox"/> تلفن گویا یا مرکز تماس <input type="checkbox"/> سایر (با ذکر نحوه دسترسی)	
<input checked="" type="checkbox"/> غیر الکترونیکی		جهت احراز اصالت فرد <input checked="" type="checkbox"/> جهت احراز اصالت مدرک <input type="checkbox"/> نبود زیرساخت ارتباطی مناسب <input type="checkbox"/> سایر:	
در مرحله اطلاع رسانی خدمت		ذکر ضرورت مراجعه حضوری	
مراجعه به دستگاه: <input type="checkbox"/> ملی <input checked="" type="checkbox"/> استانی <input type="checkbox"/> شهرستانی		مراجع	

				<input type="checkbox"/> الکترونیکی <input type="checkbox"/> اینترنتی (مانند وبگاه دستگاه) <input type="checkbox"/> تلفن همراه (برنامه کاربردی) <input type="checkbox"/> پست الکترونیک <input type="checkbox"/> ارسال پستی <input type="checkbox"/> تلفن گویا یا مرکز تماس <input type="checkbox"/> پیام کوتاه <input type="checkbox"/> دفاتر پیشخوان شماره قرارداد واگذاری خدمات به دفاتر پیشخوان: <input type="checkbox"/> عناوین مشابه دفاتر پیشخوان <input type="checkbox"/> سایر (با ذکر نحوه دسترسی)		<input type="checkbox"/> الکترونیکی در مرحله درخواست خدمت			
مراجعه به دستگاه: <input type="checkbox"/> ملی <input type="checkbox"/> استانی <input type="checkbox"/> شهرستانی		<input checked="" type="checkbox"/> جهت احراز اصالت فرد <input checked="" type="checkbox"/> جهت احراز اصالت مدرک <input type="checkbox"/> نبود زیرساخت ارتباطی مناسب <input type="checkbox"/> سایر:		ذکر ضرورت مراجعه حضوری		<input checked="" type="checkbox"/> غیر الکترونیکی			
		<input type="checkbox"/> اینترنتی (مانند درگاه دستگاه) <input type="checkbox"/> اینترنتی (مانند اینترنت داخلی دستگاه یا ERP) <input type="checkbox"/> پست الکترونیک <input type="checkbox"/> سایر (با ذکر نحوه دسترسی)		<input type="checkbox"/> غیر الکترونیکی ذکر ضرورت مراجعه حضوری		<input type="checkbox"/> الکترونیکی مرحله تولید خدمت (فرایند داخل دستگاه با ارتباط با دیگر دستگاه ها)			
		<input type="checkbox"/> اینترنتی (مانند وبگاه دستگاه) <input type="checkbox"/> تلفن همراه (برنامه کاربردی) <input type="checkbox"/> پست الکترونیک <input type="checkbox"/> ارسال پستی <input type="checkbox"/> تلفن گویا یا مرکز تماس <input type="checkbox"/> پیام کوتاه <input type="checkbox"/> دفاتر پیشخوان شماره قرارداد واگذاری خدمات به دفاتر پیشخوان: <input type="checkbox"/> عناوین مشابه دفاتر پیشخوان <input type="checkbox"/> سایر (با ذکر نحوه دسترسی)		<input type="checkbox"/> الکترونیکی		در مرحله ارائه خدمت			
مراجعه به دستگاه: <input type="checkbox"/> ملی <input checked="" type="checkbox"/> استانی <input type="checkbox"/> شهرستانی		<input checked="" type="checkbox"/> جهت احراز اصالت فرد <input checked="" type="checkbox"/> جهت احراز اصالت مدرک <input type="checkbox"/> نبود زیرساخت ارتباطی مناسب <input type="checkbox"/> سایر:		ذکر ضرورت مراجعه حضوری		<input checked="" type="checkbox"/> غیر الکترونیکی			
نام سامانه های دیگر		فیلدهای مورد تبادل		استفاده الکترونیکی برخط online دستهای (Batch)		استفاده الکترونیکی غیر الکترونیکی		۷- ارتباط خدمت با سایر سامانه ها (بانکهای اطلاعاتی) در دستگاه	
نام دستگاه دیگر		نام سامانه های دستگاه دیگر		فیلدهای مورد تبادل		مبلغ (در صورت پرداخت هزینه)		استفاده الکترونیکی برخط online دستهای (Batch)	
دادگستری								اگر استفاده غیر الکترونیکی است، استفاده توسط:	
امور دارایی و اقتصادی								<input checked="" type="checkbox"/> دستگاه <input type="checkbox"/> مراجعه کننده	
								<input checked="" type="checkbox"/> دستگاه <input type="checkbox"/> مراجعه کننده	

<input type="checkbox"/> دستگاه <input type="checkbox"/> مراجعه کننده	<input type="checkbox"/>	<input type="checkbox"/>					
۱- درخواست متقاضی به دبیر خانه رسیدگی به شکایات مناقصه							۹- عناوین فرایندهای خدمت
۲- بررسی درخواست توسط دبیرخانه							
۳- تشکیل کارگروه رسیدگی به شکایات مناقصات							
۴- اعلام نتیجه به دستگاه های اجرایی و متقاضیان							
۱۰- نمودار ارتباطی فرایندهای خدمت							
<pre> graph TD Start([شروع]) --> Step1[درخواست متقاضی به دبیرخانه رسیدگی به شکایات مناقصات] Step1 --> Step2[بررسی درخواست توسط دبیرخانه] Step2 --> Step3[تشکیل کارگروه رسیدگی به شکایات مناقصات] Step3 --> Step4[اعلام نتیجه به دستگاه های اجرایی و متقاضیان] Step4 --> End([پایان]) </pre>							
واحد مربوط:		پست الکترونیک:		تلفن:		نام و نام خانوادگی تکمیل کننده فرم:	