

## شناسنامه خدمت دستگاه اجرایی

۱- عنوان خدمت: اعطای امان نامه به افراد نادم ( محارب، اشرار، قاچاقچیان، افراد تاثیرگذار ضد انقلاب )		۲- شناسه خدمت ( این فیلد توسط سازمان مدیریت و برنامه ریزی کشور تکمیل می شود.)															
۳- ارائه دهنده خدمت	نام دستگاه اجرایی: استانداری- دفتر امور امنیتی و انتظامی																
	نام دستگاه مادر: وزارت کشور																
۴- مشخصات خدمت	شرح خدمت با استناد به بند ۲۳ آیین نامه اعطای مصوبه جلسه مورخ ۹۲/۱۱/۲۰ شورای امنیت کشور اعطای نامه به افراد متقاضی (شامل تعداد افراد تامینی - تعداد افراد متقاضی - آخرین وضعیت افراد تامینی از ابتدا تاکنون - راه اندازی بانک اطلاعاتی) در این کمیسیون بررسی می شود.																
	نوع خدمت		<input checked="" type="checkbox"/> خدمت به شهروندان (G2C) <input type="checkbox"/> خدمت به کسب و کار (G2B) <input type="checkbox"/> خدمت به دیگر دستگاه های دولتی (G2G)														
	ماهیت خدمت		<input checked="" type="checkbox"/> حاکمیتی <input type="checkbox"/> تصدی گری														
	سطح خدمت		<input type="checkbox"/> ملی <input type="checkbox"/> منطقه ای <input checked="" type="checkbox"/> استانی <input type="checkbox"/> شهری <input type="checkbox"/> روستایی														
	رویداد مرتبط با:		<input type="checkbox"/> تولد <input type="checkbox"/> آموزش <input type="checkbox"/> سلامت <input type="checkbox"/> مالیات <input type="checkbox"/> کسب و کار <input type="checkbox"/> تامین اجتماعی <input type="checkbox"/> ثبت مالکیت <input type="checkbox"/> تاسیسات شهری <input type="checkbox"/> بیمه <input type="checkbox"/> ازدواج <input type="checkbox"/> بازنشستگی <input checked="" type="checkbox"/> مدارک و گواهینامه ها <input type="checkbox"/> وفات <input type="checkbox"/> سایر														
	نحوه آغاز خدمت		<input type="checkbox"/> تقاضای گیرنده خدمت <input type="checkbox"/> فرارسیدن زمانی مشخص <input type="checkbox"/> رخداد رویدادی مشخص <input checked="" type="checkbox"/> تشخیص دستگاه <input type="checkbox"/> سایر: ...														
	مدارک لازم برای انجام خدمت		مکاتبات دستگاههای اعضای کمیسیون اعطای امان نامه استان														
	قوانین و مقررات بالادستی		آیین نامه اعطای امان نامه مصوبه جلسه مورخ ۹۲/۱۱/۲۰ شورای امنیت کشور														
	آمار تعداد خدمت گیرندگان		... خدمت گیرندگان در: <input type="checkbox"/> ماه <input type="checkbox"/> فصل <input type="checkbox"/> سال														
	متوسط مدت زمان ارائه خدمت:																
تواتر		<input type="checkbox"/> یکبار برای همیشه ... بار در: <input type="checkbox"/> ماه <input type="checkbox"/> فصل <input type="checkbox"/> سال															
تعداد بار مراجعه حضوری																	
هزینه ارائه خدمت (ریال) به خدمت گیرندگان		<table border="1" style="width: 100%; border-collapse: collapse;"> <tr> <td style="width: 33%;">مبلغ (مبالغ)</td> <td style="width: 33%;">شماره حساب (های) بانکی</td> <td style="width: 33%;">پرداخت بصورت الکترونیک</td> </tr> <tr> <td></td> <td></td> <td><input type="checkbox"/></td> </tr> <tr> <td></td> <td></td> <td><input type="checkbox"/></td> </tr> <tr> <td></td> <td></td> <td><input type="checkbox"/></td> </tr> <tr> <td></td> <td></td> <td>...</td> </tr> </table>	مبلغ (مبالغ)	شماره حساب (های) بانکی	پرداخت بصورت الکترونیک			<input type="checkbox"/>			<input type="checkbox"/>			<input type="checkbox"/>			...
مبلغ (مبالغ)	شماره حساب (های) بانکی	پرداخت بصورت الکترونیک															
		<input type="checkbox"/>															
		<input type="checkbox"/>															
		<input type="checkbox"/>															
		...															
آدرس دقیق و مستقیم خدمت در وبگاه در صورت الکترونیکی بودن همه یا بخشی از آن																	
www.																	
نام سامانه مربوط به خدمت در صورت الکترونیکی بودن همه یا بخشی از آن:																	
مرحله خدمت		نوع ارائه															
در مرحله اطلاع رسانی خدمت		<input type="checkbox"/> الکترونیکی <input type="checkbox"/> اینترنتی (مانند وبگاه دستگاه) <input type="checkbox"/> پست الکترونیک <input type="checkbox"/> تلفن گویا یا مرکز تماس <input type="checkbox"/> سایر (با ذکر نحوه دسترسی)															
در مرحله اطلاع رسانی خدمت		<input checked="" type="checkbox"/> غیر الکترونیکی <input type="checkbox"/> ضرورت <input type="checkbox"/> مراجعه حضوری															
مراجعه به دستگاه:		<input type="checkbox"/> ملی <input checked="" type="checkbox"/> استانی <input type="checkbox"/> شهرستانی															
جهت احراز اصالت فرد		<input type="checkbox"/> جهت احراز اصالت مدرک <input type="checkbox"/> نبود زیرساخت ارتباطی مناسب <input type="checkbox"/> سایر:															

		<input type="checkbox"/> الکترونیکی <input type="checkbox"/> اینترنتی (مانند وبگاه دستگاه) <input type="checkbox"/> تلفن همراه (برنامه کاربردی) <input type="checkbox"/> پست الکترونیک <input type="checkbox"/> ارسال پستی <input type="checkbox"/> تلفن گویا یا مرکز تماس <input type="checkbox"/> پیام کوتاه <input type="checkbox"/> دفاتر پیشخوان شماره قرارداد واگذاری خدمات به دفاتر پیشخوان: <input type="checkbox"/> عناوین مشابه دفاتر پیشخوان <input type="checkbox"/> سایر (با ذکر نحوه دسترسی)		در مرحله درخواست خدمت	
<input checked="" type="checkbox"/> غیر الکترونیکی ذکر ضرورت مراجعه حضوری		<input type="checkbox"/> جهت احراز اصالت فرد <input type="checkbox"/> جهت احراز اصالت مدرک <input type="checkbox"/> نبود زیرساخت ارتباطی مناسب <input type="checkbox"/> سایر:		مراجعه به دستگاه: <input type="checkbox"/> ملی <input checked="" type="checkbox"/> استانی <input type="checkbox"/> شهرستانی	
		<input type="checkbox"/> الکترونیکی <input type="checkbox"/> اینترنتی (مانند درگاه دستگاه) <input type="checkbox"/> اینترنتی (مانند اینترنت داخلی دستگاه یا ERP) <input type="checkbox"/> پست الکترونیک <input type="checkbox"/> سایر (با ذکر نحوه دسترسی)		مرحله تولید خدمت (فرایند داخل دستگاه یا ارتباط با دیگر دستگاه ها)	
		<input checked="" type="checkbox"/> غیر الکترونیکی ذکر ضرورت مراجعه حضوری			
		<input type="checkbox"/> الکترونیکی <input type="checkbox"/> اینترنتی (مانند وبگاه دستگاه) <input type="checkbox"/> تلفن همراه (برنامه کاربردی) <input type="checkbox"/> پست الکترونیک <input type="checkbox"/> ارسال پستی <input type="checkbox"/> تلفن گویا یا مرکز تماس <input type="checkbox"/> پیام کوتاه <input type="checkbox"/> دفاتر پیشخوان شماره قرارداد واگذاری خدمات به دفاتر پیشخوان: <input type="checkbox"/> عناوین مشابه دفاتر پیشخوان <input type="checkbox"/> سایر (با ذکر نحوه دسترسی)		در مرحله ارائه خدمت	
		<input checked="" type="checkbox"/> غیر الکترونیکی ذکر ضرورت مراجعه حضوری		مراجعه به دستگاه: <input type="checkbox"/> ملی <input checked="" type="checkbox"/> استانی <input type="checkbox"/> شهرستانی	
نام سامانه های دیگر		فیلدهای مورد تبادل		۷- ارتباط خدمت با سایر سامانه ها (بانکهای اطلاعاتی) در دستگاه	
نام دستگاه دیگر		مبلغ (در صورت پرداخت هزینه)		۸- ارتباط خدمت با سایر دستگاههای دیگر	
نام سامانه های دستگاه دیگر		فیلدهای مورد تبادل		اگر استعمال غیر الکترونیکی است، استعمال توسط:	
<input type="checkbox"/>		<input type="checkbox"/>		<input checked="" type="checkbox"/> دستگاه <input type="checkbox"/> مراجعه کننده	
<input type="checkbox"/>		<input type="checkbox"/>		<input checked="" type="checkbox"/> دستگاه <input type="checkbox"/> مراجعه کننده	
<input type="checkbox"/>		<input type="checkbox"/>		<input checked="" type="checkbox"/> دستگاه <input type="checkbox"/> مراجعه کننده	
<input type="checkbox"/>		<input type="checkbox"/>		<input checked="" type="checkbox"/> دستگاه <input type="checkbox"/> مراجعه کننده	

۱ - دریافت پیشنهاد اعطای امان نامه به فراخور موضوع توسط دستگاههای عضو کمیسیون	۹- عناوین فرایندهای خدمت
۲ - درخواست استعلام از مراجع ذیربط	
۳ - بررسی گزارش کمیسیون و استماع نظرات اعضا در ثبوت صداقت و توبه متقاضی اعطای امان نامه	
۴ - موافقت اولیه برای صدور مجوز اعطای امان نامه	
۵ - جلب رضایت شاکیان خصوصی توسط متقاضی درخواست اعطای امان نامه	
۶ - ارائه نمودن برگ رضایت نامه به کمیسیون	
۷ - صدور امان نامه	
۸ - ابلاغ برگ امان نامه برای کلیه اعضا	

۱۰- نمودار ارتباطی فرایندهای خدمت

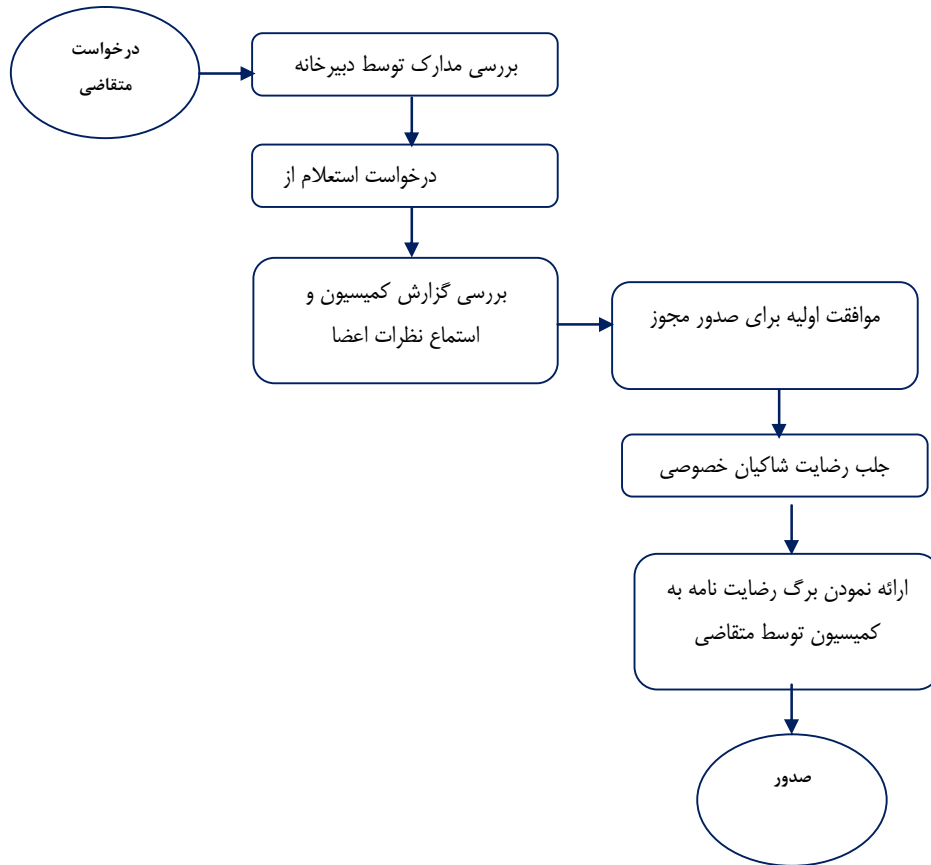

نام و نام خانوادگی تکمیل کننده فرم:	تلفن:	پست الکترونیک:	واحد مربوط:
-------------------------------------	-------	----------------	-------------