

شناسنامه خدمت دستگاه اجرایی

۱- عنوان خدمت: صدور پروانه زناشویی زنان ایرانی با اتباع خارجی		۲- شناسه خدمت (این فیلد توسط سازمان مدیریت و برنامه ریزی کشور تکمیل می شود)	
نام دستگاه اجرایی: استانداری - اداره کل اموراتباع و مهاجرین خارجی		۳- ارائه دهنده خدمت نام دستگاه مادر: وزارت کشور	
شرح خدمت		اتباع خارجی مزدوج با زنان ایرانی طبق ماده ۱۰۶۰ قانون مدنی مکلف به اخذ پروانه زناشویی قبل از ازدواج میباشند که این پروانه و صدور آن در حیطه وظایف وزارت کشور و ادارات کل امور اتباع و مهاجرین خارجی استنادریها می باشد لذا طی مراجعه به اداره کل امور اتباع راهنمایی های لازم جهت ادامه مراحل و تسهیل مورد نیاز جهت ثبت ازدواج صورت می پذیرد.	
نوع خدمت		کلیه مردان خارجی مزدوج با زنان ایرانی نوع مخاطبین <input checked="" type="checkbox"/> خدمت به شهروندان (G2C) <input type="checkbox"/> خدمت به کسب و کار (G2B) <input type="checkbox"/> خدمت به دیگر دستگاه های دولتی (G2G)	
ماهیت خدمت		<input checked="" type="checkbox"/> حاکمیتی <input type="checkbox"/> تصدی گری	
سطح خدمت		<input type="checkbox"/> ملی <input type="checkbox"/> منطقه ای <input checked="" type="checkbox"/> استانی <input type="checkbox"/> شهری <input type="checkbox"/> روستایی	
رویداد مرتبط با:		<input type="checkbox"/> تولد <input type="checkbox"/> آموزش <input type="checkbox"/> سلامت <input type="checkbox"/> مالیات <input type="checkbox"/> کسب و کار <input type="checkbox"/> تامین اجتماعی <input type="checkbox"/> ثبت مالکیت <input type="checkbox"/> تاسیسات شهری <input type="checkbox"/> بیمه <input checked="" type="checkbox"/> ازدواج <input type="checkbox"/> بازنشستگی <input type="checkbox"/> مدارک و گواهینامه ها <input type="checkbox"/> وفات <input type="checkbox"/> سایر	
نحوه آغاز خدمت		<input checked="" type="checkbox"/> تقاضای گیرنده خدمت <input type="checkbox"/> فرارسیدن زمانی مشخص <input type="checkbox"/> رخداد رویدادی مشخص <input type="checkbox"/> تشخیص دستگاه <input type="checkbox"/> سایر: ...	
مدارک لازم برای انجام خدمت		اصل شناسنامه و کارت ملی معتبر - اصل گذرنامه معتبر - عقدنامه شرعی - عکس - فیش واریزی - تعهد و رضایت نامه محضری	
قوانین و مقررات بالادستی		آیین نامه زناشویی بانوان ایرانی با تبعه بیگانه شماره ۲۹۴۹ مورخ ۱۳۱۹/۹/۲۶ و ماده ۱۰۶۰ قانون مدنی	
آمار تعداد خدمت گیرندگان		۲۰۰ نفر خدمت گیرندگان در: <input type="checkbox"/> ماه <input type="checkbox"/> فصل <input checked="" type="checkbox"/> سال (به طور میانگین)	
متوسط مدت زمان ارایه خدمت:		یک ماه	
تواتر		<input checked="" type="checkbox"/> یکبار برای همیشه ... بار در: <input type="checkbox"/> ماه <input type="checkbox"/> فصل <input type="checkbox"/> سال	
تعداد بار مراجعه حضوری			
هزینه ارایه خدمت (ریال) به خدمت گیرندگان		مبلغ (مبالغ) شماره حساب (های) بانکی پرداخت بصورت الکترونیک ۱۰۰۰۰۰ ریال ۴۰۰۱۰۰۰۹۰۱۰۰۱۰۸۲ <input checked="" type="checkbox"/> <input type="checkbox"/> ...	
آدرس دقیق و مستقیم خدمت در وبگاه در صورت الکترونیکی بودن همه یا بخشی از آن			
WWW.			
نام سامانه مربوط به خدمت در صورت الکترونیکی بودن همه یا بخشی از آن:			
مرحله خدمت		نوع ارائه	
در مرحله اطلاع رسانی خدمت		الکترونیکی	
<input type="checkbox"/> تلفن همراه (برنامه کاربردی) <input type="checkbox"/> ارسال پستی <input type="checkbox"/> پیام کوتاه		<input type="checkbox"/> اینترنتی (مانند وبگاه دستگاه) <input type="checkbox"/> پست الکترونیک <input type="checkbox"/> تلفن گویا یا مرکز تماس <input type="checkbox"/> سایر (با ذکر نحوه دسترسی)	

	غیرالکترونیکی	<input type="checkbox"/> اینترنتی (مانند وبگاه دستگاه) <input type="checkbox"/> پست الکترونیک <input type="checkbox"/> تلفن گویا یا مرکز تماس <input type="checkbox"/> دفاتر پیشخوان شماره قرارداد واگذاری خدمات به دفاتر پیشخوان: <input checked="" type="checkbox"/> عنوان مشابه دفاتر پیشخوان (دفاتر خدمات اتباع خارجی) <input type="checkbox"/> سایر (با ذکر نحوه دسترسی)	ذکر ضرورت مراجعه حضوری	<input type="checkbox"/> جهت احراز اصالت فرد <input type="checkbox"/> جهت احراز اصالت مدرک <input type="checkbox"/> نبود زیرساخت ارتباطی مناسب <input checked="" type="checkbox"/> سایر: (آگاهی و شمولیت)	مراجعه به دستگاه: <input type="checkbox"/> ملی <input checked="" type="checkbox"/> استانی <input type="checkbox"/> شهرستانی
				<input type="checkbox"/> اینترنتی (مانند وبگاه دستگاه) <input type="checkbox"/> پست الکترونیک <input type="checkbox"/> تلفن گویا یا مرکز تماس <input type="checkbox"/> دفاتر پیشخوان شماره قرارداد واگذاری خدمات به دفاتر پیشخوان: <input checked="" type="checkbox"/> عنوان مشابه دفاتر پیشخوان (دفاتر خدمات اتباع خارجی) <input type="checkbox"/> سایر (با ذکر نحوه دسترسی)	<input type="checkbox"/> جهت احراز اصالت فرد <input checked="" type="checkbox"/> جهت احراز اصالت مدرک <input type="checkbox"/> نبود زیرساخت ارتباطی مناسب <input checked="" type="checkbox"/> سایر: تحویل مدارک و تشکیل پرونده
	غیرالکترونیکی	<input type="checkbox"/> اینترنتی (مانند درگاه دستگاه) <input type="checkbox"/> پست الکترونیک <input checked="" type="checkbox"/> سایر (با ذکر نحوه دسترسی) - فرزین	ذکر ضرورت مراجعه حضوری	بررسی اصالت اسناد ارائه شده - ارسال پرونده جهت استعلام	
				<input type="checkbox"/> اینترنتی (مانند وبگاه دستگاه) <input type="checkbox"/> پست الکترونیک <input type="checkbox"/> تلفن گویا یا مرکز تماس <input type="checkbox"/> پیام کوتاه <input type="checkbox"/> دفاتر پیشخوان شماره قرارداد واگذاری خدمات به دفاتر پیشخوان: <input type="checkbox"/> عنوان مشابه دفاتر پیشخوان <input type="checkbox"/> سایر (با ذکر نحوه دسترسی)	<input type="checkbox"/> جهت احراز اصالت فرد <input type="checkbox"/> جهت احراز اصالت مدرک <input type="checkbox"/> نبود زیرساخت ارتباطی مناسب <input checked="" type="checkbox"/> سایر: تحویل پروانه زناشویی
	غیرالکترونیکی	<input type="checkbox"/> اینترنتی (مانند وبگاه دستگاه) <input type="checkbox"/> پست الکترونیک <input type="checkbox"/> تلفن گویا یا مرکز تماس <input type="checkbox"/> پیام کوتاه <input type="checkbox"/> دفاتر پیشخوان شماره قرارداد واگذاری خدمات به دفاتر پیشخوان: <input type="checkbox"/> عنوان مشابه دفاتر پیشخوان <input type="checkbox"/> سایر (با ذکر نحوه دسترسی)	ذکر ضرورت مراجعه حضوری	مراجعه به دستگاه: <input type="checkbox"/> ملی <input checked="" type="checkbox"/> استانی <input type="checkbox"/> شهرستانی	
				مراجعه به دستگاه: <input type="checkbox"/> ملی <input checked="" type="checkbox"/> استانی <input type="checkbox"/> شهرستانی	
۷- ارتباط خدمت با سایر سامانه ها	نام سامانه های دیگر		فیلدهای مورد تبادل		
۸- ارتباط خدمت با سایر دستگاههای دیگر	نام دستگاه دیگر	نام سامانه های دستگاه دیگر	فیلدهای مورد تبادل	مبلغ (در صورت پرداخت هزینه)	استعلام الکترونیکی
					<input type="checkbox"/> آنلاین <input type="checkbox"/> دستی (Batch)
۹- دریافت تقاضا و تشکیل پرونده ازدواج (در صورت واگذاری به دفاتر کفالت از طریق آنان انجام می گردد) - ۲- بررسی مدارک - ۳- تکمیل فرم	نام دستگاه دیگر	نام سامانه های دستگاه دیگر	فیلدهای مورد تبادل	مبلغ (در صورت پرداخت هزینه)	<input type="checkbox"/> دستگاه <input type="checkbox"/> مراجعه کننده
					<input type="checkbox"/> آنلاین <input type="checkbox"/> دستی (Batch)

۴- اخذ استعلامات مربوطه (اطلاعات و ثبت احوال و دادسرا) ۵- صدور پروانه زناشویی و ارسال یک نسخه به مبادی مربوطه

۶- تحویل پروانه زناشویی به متقاضی ۷- معرفی به انتظامی جهت ادامه مراحل ثبت ازدواج

.....

۱۰- نمودار ارتباطی فرایندهای خدمت

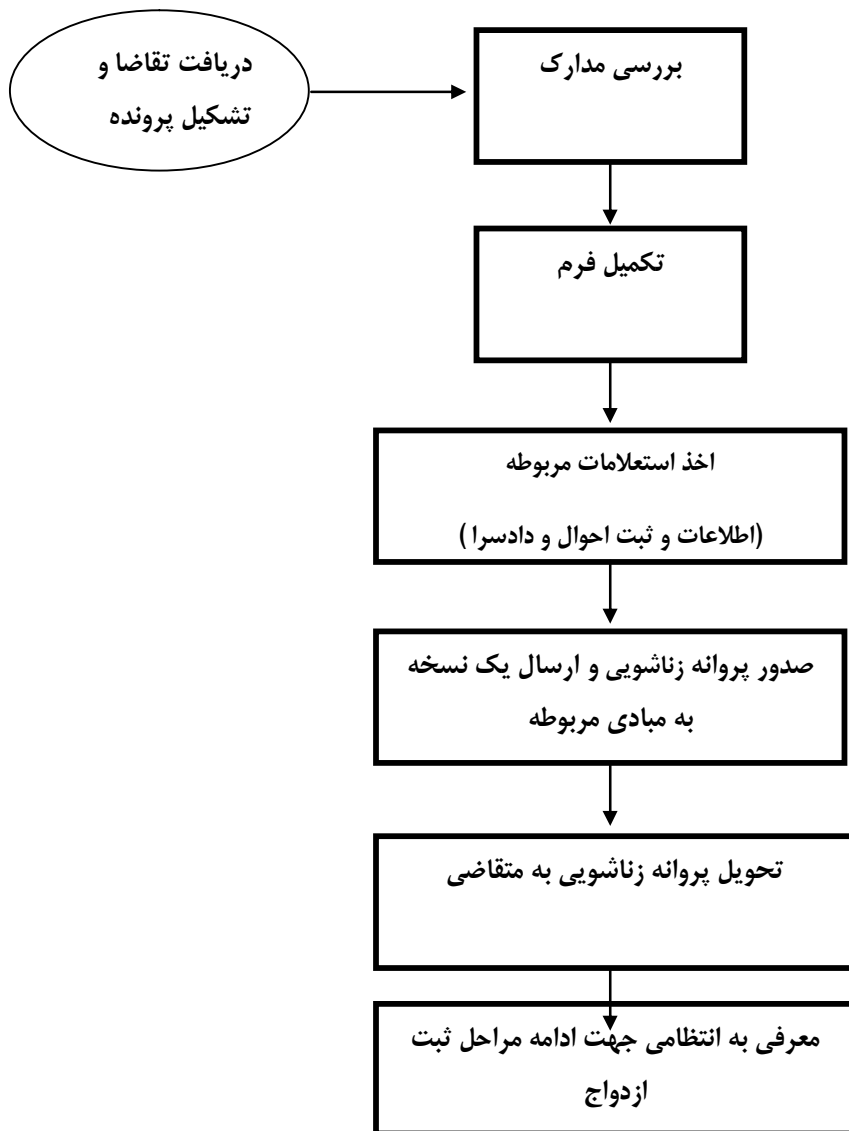

واحد مربوطه:

پست الکترونیک:

تلفن:

نام و نام خانوادگی تکمیل کننده فرم:

لیست اطلاعات مجوزهای حقیقی، حقوقی و دولتی در وزارتخانه/ سازمان

فرم شماره یک

ردیف	نوع مجوز	عنوان مجوز	نوع مجوز	مستندات قانونی (مصوبه، بخشنامه، آیین نامه)	مدارک مورد نیاز	هزینه (ریال)	مقتضای مجوز			مراجعه ناظر	زمان تقریبی فرآیند مجوز (روز/ ساعت)	ملاحظات		توضیحات	
							دولتی	حقوقی	حقیقی			ملاحظات	توضیحات		
۱	صدور		صدور	مستندات قانونی ماده ۱۰۴۰ قانون موضوع ۱۳۱۹/۹/۴۴ و ۳۹۴۹ شماره تایید اجرائی با تبعه آیین نامه زناشویی	تایید اجرائی رضایت نامه و محضری	۱۰۰۰۰۰۰ ریال	#	#	#	اداره کل امور اتباع وزارت کشور	۵ روز	*	*		
۲	تجارت	صدور پروانه زناشویی	تجارت												
۳	تجارت		تجارت												
۴	تجارت		تجارت												

* اگر مراحل مجوز دارای فرآیند مشترک با دیگر دستگاه ها و نیازمند تبادل داده با آنها است، فرم شماره ۲ نیز تکمیل شود

فرم شماره دو

توضیحات	فرآیند مجوز		زمان انجام کار (روز / ساعت)	هزینه (ریال)	مدت اعتبار	مدارک مورد نیاز	نوع فرآیند		عنوان دستگاه استعلام شونده	ردیف
	غیر الکترونیکی	الکترونیکی					سایر ***	موارد استعلام یا ذکر نام ***		
	*	*				کپی کامل پرونده	انجام مصاحبه تخصصی		اداره کل اطلاعات استان	۱
	*	*	یک هفته			کپی شناسنامه و کارت ملی	اصالت شناسنامه		اداره کل ثبت احوال استان	۲
	*	*				کپی گذرنامه	اصالت گذرنامه		پلیس اطلاعات و امنیت استان	۳
	*	*				فرم اظهارات متخلفین	صدور احکام قضائی		دادسراهای شهرستانهای استان	۴
										۵
										۶
										۷
										۸

*** نام استعلام در توضیحات درج شود

*** اگر نوع فرآیند سایر می باشد اطلاعات آن در توضیحات درج شود