

شناسنامه خدمت دستگاه اجرایی

۱- عنوان خدمت: صدور مجوز ثبت ازدواج مردان ایرانی با اتباع خارجی		۲- شناسه خدمت (این فیلد توسط سازمان مدیریت و برنامه ریزی کشور تکمیل می شود.)													
۳- ارائه دهنده خدمت	نام دستگاه اجرایی: استانداری - اداره کل اموراتابع ومهاجرین خارجی														
	نام دستگاه مادر: وزارت کشور														
۴- مشخصات خدمت	شرح خدمت زنان خارجی دارای کارت هویت معتبر مزدوج با مردان ایرانی جهت بهره مندی از شناسنامه و تابعیت ایرانی به استناد بند ۶ ماده ۹۷۶ قانون مدنی نیازمند به ثبت قانونی ازدواج می باشد لذا طی مراجعه به اداره کل امور اتباع ، نسبت به تشکیل پرونده و صدور مجوز ازدواج اقدام می گردد.														
	نوع خدمت <input checked="" type="checkbox"/> خدمت به شهروندان (G2C) <input type="checkbox"/> خدمت به کسب و کار (G2B) <input type="checkbox"/> خدمت به دیگر دستگاه های دولتی (G2G)														
	ماهیت خدمت <input checked="" type="checkbox"/> حاکمیتی <input type="checkbox"/> تصدی گری														
	سطح خدمت <input type="checkbox"/> ملی <input type="checkbox"/> منطقه ای <input checked="" type="checkbox"/> استانی <input type="checkbox"/> شهری <input type="checkbox"/> روستایی														
	رویداد مرتبط با: <input type="checkbox"/> تولد <input type="checkbox"/> آموزش <input type="checkbox"/> سلامت <input type="checkbox"/> مالیات <input type="checkbox"/> کسب و کار <input type="checkbox"/> تامین اجتماعی <input type="checkbox"/> ثبت مالکیت <input type="checkbox"/> تاسیسات شهری <input type="checkbox"/> بیمه <input checked="" type="checkbox"/> ازدواج <input type="checkbox"/> بازنشستگی <input type="checkbox"/> مدارک و گواهینامه ها <input type="checkbox"/> وفات <input type="checkbox"/> سایر														
	نحوه آغاز خدمت <input checked="" type="checkbox"/> تقاضای گیرنده خدمت <input type="checkbox"/> فرارسیدن زمانی مشخص <input type="checkbox"/> رخداد رویدادی مشخص <input type="checkbox"/> تشخیص دستگاه <input type="checkbox"/> سایر: ...														
	مدارک لازم برای انجام خدمت اصل کارت هویت معتبر- عقدنامه شرعی-عکس - تعهد و رضایت نامه محضری														
	قوانین و مقررات بالادستی آیین نامه زناشویی بانوان ایرانی با تبعه بیگانه شماره ۲۹۴۹ مورخ ۱۳۱۹/۹/۲۶														
	آمار تعداد خدمت گیرندگان ۱۰ نفر خدمت گیرندگان در: <input type="checkbox"/> ماه <input type="checkbox"/> فصل <input checked="" type="checkbox"/> سال (به طور میانگین)														
	۵- جزئیات خدمت	متوسط مدت زمان ارائه خدمت: یک ماه													
تواتر <input checked="" type="checkbox"/> یکبار برای همیشه ... بار در: <input type="checkbox"/> ماه <input type="checkbox"/> فصل <input type="checkbox"/> سال															
تعداد بار مراجعه حضوری ۳ بار															
هزینه ارائه خدمت (ریال) به خدمت گیرندگان <table border="1" style="width: 100%; border-collapse: collapse;"> <tr> <td style="width: 33%;">مبلغ (مبالغ)</td> <td style="width: 33%;">شماره حساب (های) بانکی</td> <td style="width: 33%;">پرداخت بصورت الکترونیک</td> </tr> <tr> <td> </td> <td> </td> <td><input type="checkbox"/></td> </tr> <tr> <td> </td> <td> </td> <td><input type="checkbox"/></td> </tr> <tr> <td> </td> <td> </td> <td><input type="checkbox"/></td> </tr> </table>			مبلغ (مبالغ)	شماره حساب (های) بانکی	پرداخت بصورت الکترونیک			<input type="checkbox"/>			<input type="checkbox"/>			<input type="checkbox"/>	
مبلغ (مبالغ)		شماره حساب (های) بانکی	پرداخت بصورت الکترونیک												
		<input type="checkbox"/>													
		<input type="checkbox"/>													
		<input type="checkbox"/>													
آدرس دقیق و مستقیم خدمت در وبگاه در صورت الکترونیکی بودن همه یا بخشی از آن WWW.															
۶- نحوه دسترسی به خدمت	نام سامانه مربوط به خدمت در صورت الکترونیکی بودن همه یا بخشی از آن:														
	<table border="1" style="width: 100%; border-collapse: collapse;"> <tr> <td style="width: 33%;">مراحل خدمت</td> <td style="width: 33%;">نوع ارائه</td> <td style="width: 33%;">رسانه ارتباطی خدمت</td> </tr> <tr> <td rowspan="2" style="text-align: center; vertical-align: middle;">در مرحله اطلاع رسانی خدمت</td> <td><input type="checkbox"/> الکترونیکی</td> <td> <input type="checkbox"/> اینترنتی (مانند وبگاه دستگاه) <input type="checkbox"/> پست الکترونیک <input type="checkbox"/> تلفن گویا یا مرکز تماس <input type="checkbox"/> سایر (با ذکر نحوه دسترسی) </td> </tr> <tr> <td><input checked="" type="checkbox"/> غیر الکترونیکی</td> <td> <input type="checkbox"/> جهت احراز اصالت فرد <input type="checkbox"/> جهت احراز اصالت مدرک <input type="checkbox"/> نبود زیرساخت ارتباطی مناسب <input type="checkbox"/> سایر: آگاهی بخشی و اطلاع شمولیت </td> </tr> </table>			مراحل خدمت	نوع ارائه	رسانه ارتباطی خدمت	در مرحله اطلاع رسانی خدمت	<input type="checkbox"/> الکترونیکی	<input type="checkbox"/> اینترنتی (مانند وبگاه دستگاه) <input type="checkbox"/> پست الکترونیک <input type="checkbox"/> تلفن گویا یا مرکز تماس <input type="checkbox"/> سایر (با ذکر نحوه دسترسی)	<input checked="" type="checkbox"/> غیر الکترونیکی	<input type="checkbox"/> جهت احراز اصالت فرد <input type="checkbox"/> جهت احراز اصالت مدرک <input type="checkbox"/> نبود زیرساخت ارتباطی مناسب <input type="checkbox"/> سایر: آگاهی بخشی و اطلاع شمولیت				
	مراحل خدمت	نوع ارائه	رسانه ارتباطی خدمت												
در مرحله اطلاع رسانی خدمت	<input type="checkbox"/> الکترونیکی	<input type="checkbox"/> اینترنتی (مانند وبگاه دستگاه) <input type="checkbox"/> پست الکترونیک <input type="checkbox"/> تلفن گویا یا مرکز تماس <input type="checkbox"/> سایر (با ذکر نحوه دسترسی)													
	<input checked="" type="checkbox"/> غیر الکترونیکی	<input type="checkbox"/> جهت احراز اصالت فرد <input type="checkbox"/> جهت احراز اصالت مدرک <input type="checkbox"/> نبود زیرساخت ارتباطی مناسب <input type="checkbox"/> سایر: آگاهی بخشی و اطلاع شمولیت													
<table border="1" style="width: 100%; border-collapse: collapse;"> <tr> <td style="width: 33%;">مراجعه به دستگاه: ملی <input type="checkbox"/> استانی <input checked="" type="checkbox"/> شهرستانی <input type="checkbox"/></td> <td style="width: 33%; text-align: center; vertical-align: middle;"> ذکر ضرورت مراجعه حضوری </td> <td> </td> </tr> </table>			مراجعه به دستگاه: ملی <input type="checkbox"/> استانی <input checked="" type="checkbox"/> شهرستانی <input type="checkbox"/>	ذکر ضرورت مراجعه حضوری											
مراجعه به دستگاه: ملی <input type="checkbox"/> استانی <input checked="" type="checkbox"/> شهرستانی <input type="checkbox"/>	ذکر ضرورت مراجعه حضوری														

				<input type="checkbox"/> الکترونیکی <input type="checkbox"/> اینترنتی (مانند وبگاه دستگاه) <input type="checkbox"/> تلفن همراه (برنامه کاربردی) <input type="checkbox"/> پست الکترونیک <input type="checkbox"/> ارسال پستی <input type="checkbox"/> تلفن گویا یا مرکز تماس <input type="checkbox"/> پیام کوتاه <input type="checkbox"/> دفاتر پیشخوان شماره قرارداد واکذاری خدمات به دفاتر پیشخوان: <input type="checkbox"/> عناوین مشابه دفاتر پیشخوان <input type="checkbox"/> سایر (با ذکر نحوه دسترسی)		در مرحله درخواست خدمت	
		<input checked="" type="checkbox"/> غیر الکترونیکی ذکر ضرورت و راجعه حضوری		<input checked="" type="checkbox"/> جهت احراز اصالت فرد <input checked="" type="checkbox"/> جهت احراز اصالت مدرک <input type="checkbox"/> نبود زیرساخت ارتباطی مناسب <input checked="" type="checkbox"/> سایر: رویت مدارک و عقدنامه شرعی		مراجعه به دستگاه: <input type="checkbox"/> ملی <input checked="" type="checkbox"/> استانی <input type="checkbox"/> شهرستانی	
		<input checked="" type="checkbox"/> الکترونیکی <input type="checkbox"/> پست الکترونیک		<input type="checkbox"/> اینترنتی (مانند درگاه دستگاه) <input type="checkbox"/> اینترنتی (مانند اینترنت داخلی دستگاه یا ERP) <input checked="" type="checkbox"/> سایر (با ذکر نحوه دسترسی) - سیستم فرزین و نجوا		مرحله تولید خدمت (فرایند داخل دستگاه یا ارتباط با دیگر دستگاه ها)	
		<input checked="" type="checkbox"/> غیر الکترونیکی ذکر ضرورت و راجعه حضوری		تکمیل فرمهای مربوطه			
		<input type="checkbox"/> الکترونیکی <input type="checkbox"/> پست الکترونیک <input type="checkbox"/> ارسال پستی <input type="checkbox"/> تلفن گویا یا مرکز تماس <input type="checkbox"/> پیام کوتاه <input type="checkbox"/> دفاتر پیشخوان شماره قرارداد واکذاری خدمات به دفاتر پیشخوان: <input type="checkbox"/> عناوین مشابه دفاتر پیشخوان <input type="checkbox"/> سایر (با ذکر نحوه دسترسی)		<input type="checkbox"/> اینترنتی (مانند وبگاه دستگاه) <input type="checkbox"/> تلفن همراه (برنامه کاربردی) <input type="checkbox"/> پست الکترونیک <input type="checkbox"/> ارسال پستی <input type="checkbox"/> تلفن گویا یا مرکز تماس <input type="checkbox"/> پیام کوتاه <input type="checkbox"/> دفاتر پیشخوان		در مرحله ارائه خدمت	
		<input checked="" type="checkbox"/> غیر الکترونیکی ذکر ضرورت و راجعه حضوری		<input checked="" type="checkbox"/> جهت احراز اصالت فرد <input type="checkbox"/> جهت احراز اصالت مدرک <input type="checkbox"/> نبود زیرساخت ارتباطی مناسب <input checked="" type="checkbox"/> سایر: تحویل مجوز به متقاضی		مراجعه به دستگاه: <input type="checkbox"/> ملی <input checked="" type="checkbox"/> استانی <input type="checkbox"/> شهرستانی	
نام سامانه های دیگر		فیلدهای مورد تبادل		استعلام الکترونیکی برخط online دستهای (Batch)		استعلام غیر الکترونیکی	
						۷- ارتباط خدمت با سایر سامانه ها	
نام دستگاه دیگر		نام سامانه های دستگاه دیگر		مبلغ (در صورت پرداخت هزینه)		استعلام الکترونیکی برخط online دستهای (Batch)	
اداره اطلاعات		-		-		<input type="checkbox"/> دستگاه <input type="checkbox"/> مراجعه کننده	
ثبت احوال		-		-		<input type="checkbox"/> دستگاه <input type="checkbox"/> مراجعه کننده	
۹- عناوین فرایندهای		۱- دریافت تقاضا ۲- بررسی مدارک هویتی و تشکیل پرونده ۳- استعلام اطلاعات ۴- صدور مجوز ازدواج و ارسال یک نسخه به مبادی مربوطه					

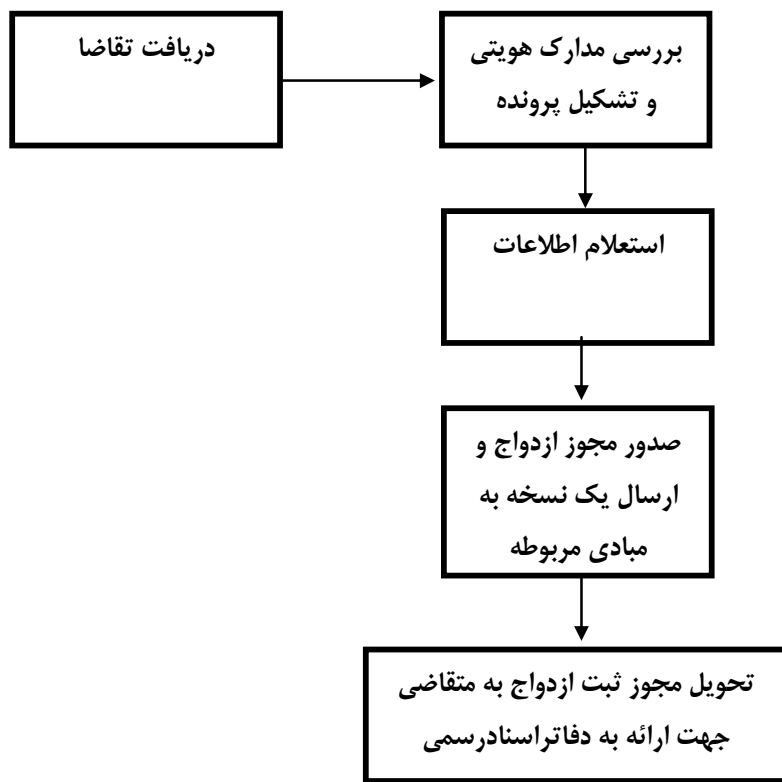

واحد مربوط:

پست الکترونیک:

تلفن:

نام و نام خانوادگی تکمیل کننده فرم:

لیست اطلاعات مجوزهای حقیقی، حقوقی و دولتی در وزارتخانه/ سازمان.....

فرم شماره یک

ردیف	عنوان مجوز	نوع مجوز	مستندات قانونی (مصوبه، بخشنامه، آیین نامه)	مدارک مورد نیاز	اعتبار	هزینه (ریال)	مقتضای مجوز			فرآیند صدور مجوز	مراجع ناظر	زمان تقریبی فرآیند مجوز (روز/ ساعت)	ملاحظات	
							تایید	تایید	تایید				تایید	تایید
۱	مجوز ثبت ازدواج	صاحب	اسناد بند ۴ ماده ۹۷۴ قانون مدنی مصوبه دولت	اصل کارت هویت - عقنامه شرعی - معتمد - رضایت و عهد و عکس - نامه محضری	-		* تایید	* تایید	* تایید			۵ روز	* تایید	* تایید
۲		تجارت												
۳		اصلاح												
۴		تجارت												

* اگر مراحل مجوز دارای فرآیند مشترک با دیگر دستگاه ها و نیازمند تبادل داده با آنها است، فرم شماره ۲ نیز تکمیل شود

فرم شماره دو

توضیحات	فرآیند مجوز		زمان انجام کار (روز/ ساعت)	هزینه (ریال)	مدت اعتبار	مدارک مورد نیاز	نوع فرآیند		عنوان دستگاه استعلام شونده	ردیف
	الکترونیکی غیر	الکترونیکی					سایر ***	موارد استعلام با ذکر نام ***		
	*	*	یک ماه	--	--	یک نسخه کپی کامل از پرونده	بررسی اصالت شناسنامه و صلاحیت افراد		اداره اطلاعات	۱
	*	*				کپی شناسنامه و کارت ملی	اصالت شناسنامه		ثبت احوال	۲
										۳
										۴
										۵
										۶
										۷
										۸

** نام استعلام در توضیحات درج شود

** اگر نوع فرآیند سایر می باشد اطلاعات آن در توضیحات درج شود